

PLAN DE DESARROLLO URBANO

AYUTLA, JAL.

MPIO. AYUTLA

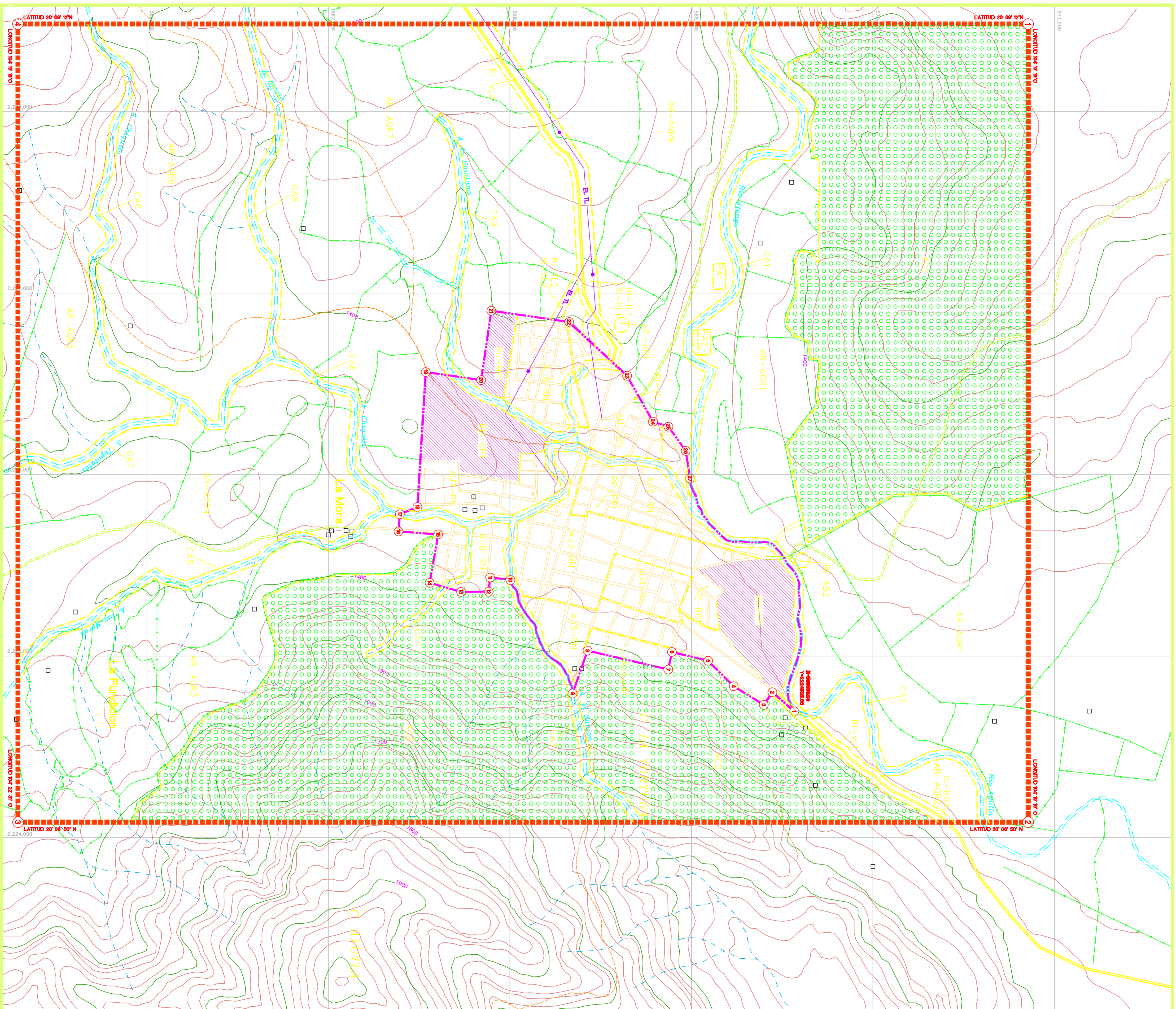

<p>SIMBOLOGIA:</p> <p>AREAS URBANIZADAS</p> <ul style="list-style-type: none"> AREAS URBANIZADAS AREAS DE RENOVACION PROGRESIVA AREAS DE RENOVACION URBANA AREAS RECEPTORAS DE TRANSFERENCIA DE DERECHOS <p>AREAS DE PROTECCION HISTORICO PATRIMONIAL</p> <ul style="list-style-type: none"> PROTECCION AL PATRIMONIO HISTORICO PATRIMONIO CULTURAL RESERVA URBANA TRANSFERENCIAS DE DERECHOS <p>AREAS DE RESERVA URBANA</p> <ul style="list-style-type: none"> A CORTO PLAZO A MEDIANO PLAZO A LARGO PLAZO <p>AREAS DE RESTRICCION DE INST. ESCOLARES</p> <ul style="list-style-type: none"> DE ADOPCION PERIURBANAS FERROVIARIAS MULTIUS REINTEGRACION SOCIAL INST. DE RESEO <p>AREAS DE RESTRICCION POR PASO DE INFRAEST.</p> <ul style="list-style-type: none"> INSTALACION DE AGUA POTABLE DERIAE ELECTRIFICADO TELECOMUNICACION VAHADO <p>AREAS DE TRANSICION</p> <ul style="list-style-type: none"> AREAS DE TRANSICION 	<p>AREAS RUSTICAS</p> <ul style="list-style-type: none"> AGROPECUARIAS PRODUCIDAS FORESTALES <p>AREAS DE ACTIVIDAD EXTRAJACTIVAS</p> <ul style="list-style-type: none"> ACTIVIDAD EXTRAJACTIVA <p>AREAS NATURALES PROTEGIDAS</p> <ul style="list-style-type: none"> AREAS NATURALES PROTEGIDAS RESERVAS PROTEGIDAS <p>AREAS DE PERMENCION ECOLOGICA</p> <ul style="list-style-type: none"> AREAS DE PERMENCION ECOLOGICA <p>AREAS DE CONSERVM. ECOLOGICA</p> <ul style="list-style-type: none"> AREAS DE CONSERVACION ECOLOGICA <p>AREAS DE PROTECCION A CAUSAS Y QUEBRAS DE AGUA</p> <ul style="list-style-type: none"> PROTECCION A CAUSAS Y QUEBRAS DE AGUA <p>AREAS DE PROTECCION A ACUIFEROS</p> <ul style="list-style-type: none"> AREAS DIRECTAS AREAS INDIRECTAS AREAS GENERALES <p>LIMITE DE CENTRO DE POBLACION</p> <p>LIMITE DE AREAS</p>
--	---

NOTA:
Después de las iniciales se incluir el número que le corresponde a cada reo.

CLASIFICACION DE AREAS

MAP E-1

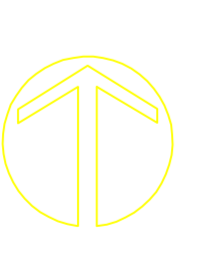

ESCALA 1 : 7, 500

DECEMBER, 1995

ELABORADO
REVISADO
VALIDO

H. AYUNTAMIENTO DE AYUTLA
GOBIERNO DEL ESTADO DE JALISCO, SEDEUR